

地番	99-2ないし99-14	地積測量図
土地の所在	豊田市榭塚西町南山	

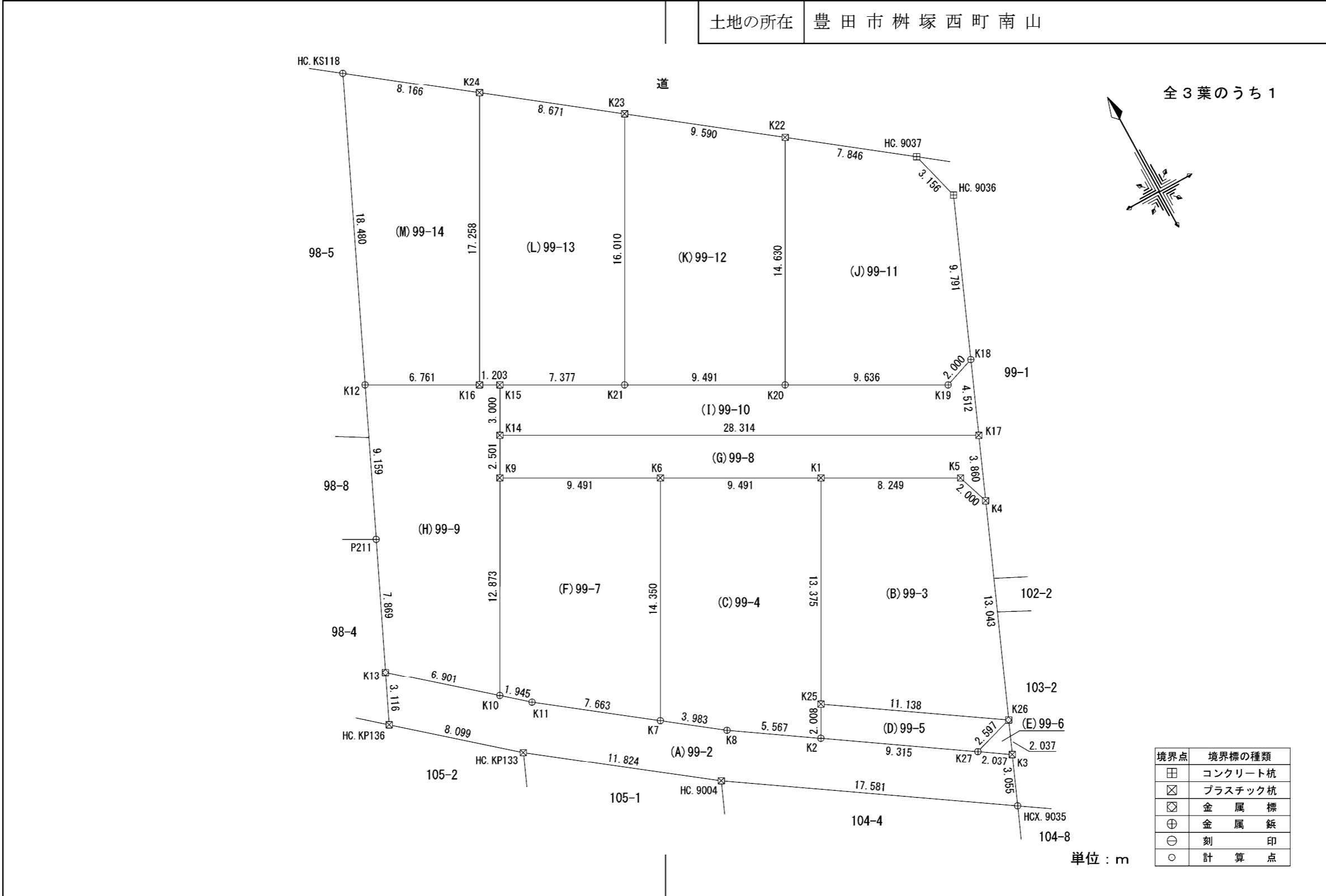

作成者	岡崎市稲熊町字五丁目39番地 土地家屋調査士 池 淵 寛 太 (令和 8 年 2 月 2 7 日作成)	縮尺	1 / 250	申請人	シティーホーム株式会社 代表取締役 増田 直樹	縮尺	1 / 250
-----	---	----	---------	-----	----------------------------	----	---------

地番	99-2ないし99-14	地積測量図
土地の所在	豊田市榭塚西町南山	

求積表

全3葉のうち2

地番 (A)99-2				
NO	Xn	Yn	Xn・(Yn+1-Yn-1)	距離
K13	-110740.832	-2757.644	726570.598752	3.116
HC.KP136	-110743.660	-2758.953	-537549.725640	8.099
HC.KP133	-110748.915	-2752.790	-1728679.814235	11.824
HC.9004	-110756.028	-2743.344	-2667005.154240	17.581
HGX.9035	-110765.772	-2728.710	-1752314.513040	3.055
K3	-110762.956	-2727.524	56489.107560	2.037
K27	-110761.827	-2729.220	1046699.265150	9.315
K2	-110756.664	-2736.974	1372053.553632	5.567
K8	-110753.578	-2741.608	865649.965648	3.983
K7	-110751.182	-2744.790	1030428.997328	7.663
K11	-110746.572	-2750.912	841895.440344	1.945
K10	-110745.310	-2752.392	745537.426920	6.901
合計			-224.851821	
合計面積			112.4259105	
地積			112.42	m ²

地番 (D)99-5				
NO	Xn	Yn	Xn・(Yn+1-Yn-1)	距離
K25	-110754.905	-2736.005	1134240.982105	2.008
K2	-110756.664	-2736.974	-751483.965240	9.315
K27	-110761.827	-2729.220	-1134311.870307	2.597
K26	-110761.078	-2726.733	751513.914230	11.138
合計			-40.939212	
合計面積			20.4696060	
地積			20.46	m ²

地番 (B)99-3				
NO	Xn	Yn	Xn・(Yn+1-Yn-1)	距離
K1	-110743.188	-2729.554	1514634.582276	13.375
K25	-110754.905	-2736.005	-312439.587005	11.138
K26	-110761.078	-2726.733	-1587649.292052	13.043
K4	-110749.057	-2721.671	-487849.596085	2.000
K5	-110747.167	-2722.328	873019.917461	8.249
合計			-283.975405	
合計面積			141.9877025	
地積			141.98	m ²

地番 (E)99-6				
NO	Xn	Yn	Xn・(Yn+1-Yn-1)	距離
K27	-110761.827	-2729.220	87612.605157	2.037
K3	-110762.956	-2727.524	-275467.471572	2.037
K26	-110761.078	-2726.733	187850.788288	2.597
合計			-4.078127	
合計面積			2.0390635	
地積			2.03	m ²

地番 (C)99-4				
NO	Xn	Yn	Xn・(Yn+1-Yn-1)	距離
K6	-110738.611	-2737.869	1687213.477196	14.350
K7	-110751.182	-2744.790	414098.669498	3.983
K8	-110753.578	-2741.608	-865649.965648	5.567
K2	-110756.664	-2736.974	-620569.588392	2.008
K25	-110754.905	-2736.005	-821801.395100	13.375
K1	-110743.188	-2729.554	206425.302432	9.491
合計			-283.500014	
合計面積			141.7500070	
地積			141.75	m ²

地番 (F)99-7				
NO	Xn	Yn	Xn・(Yn+1-Yn-1)	距離
K9	-110734.033	-2746.183	1608190.361259	12.873
K10	-110745.310	-2752.392	523714.570990	1.945
K11	-110746.572	-2750.912	-841895.440344	7.663
K7	-110751.182	-2744.790	-1444527.666826	14.350
K6	-110738.611	-2737.869	154258.885123	9.491
合計			-259.289798	
合計面積			129.6448990	
地積			129.64	m ²

地番 (G)99-8				
NO	Xn	Yn	Xn・(Yn+1-Yn-1)	距離
K14	-110731.842	-2744.976	2880135.210420	2.501
K9	-110734.033	-2746.183	-786986.772531	9.491
K6	-110738.611	-2737.869	-1841472.362319	9.491
K1	-110743.188	-2729.554	-1721059.884708	8.249
K5	-110747.167	-2722.328	-873019.917461	2.000
K4	-110749.057	-2721.671	-238664.217835	3.860
K17	-110745.499	-2720.173	2580923.854195	28.314
合計			-144.090239	
合計面積			72.0451195	
地積			72.04	m ²

作成者	岡崎市稲熊町字五丁目39番地 土地家屋調査士 池 渕 寛 太 (令和8年2月27日作成)	縮尺	1/	申請人	シティーホーム株式会社 代表取締役 増田 直樹	縮尺	1/
-----	--	----	----	-----	----------------------------	----	----

地番	99-2ないし99-14	地積測量図
土地の所在	豊田市榑塚西町南山	

全3葉のうち3

地番 (H)99-9				
NO	Xn	Yn	Xn・(Yn+1-Yn-1)	距離
K12	-110725.371	-2750.506	1080236.719476	9.159
P211	-110733.690	-2754.339	790417.079220	7.869
K13	-110740.832	-2757.644	-215612.399904	6.901
K10	-110745.310	-2752.392	-1269251.997910	12.873
K9	-110734.033	-2746.183	-821203.588728	2.501
K14	-110731.842	-2744.976	-293882.308668	3.000
K15	-110729.213	-2743.529	-43516.580709	1.203
K16	-110728.632	-2744.583	772553.665464	6.761
合計			-259.411759	
合計面積			129.7058795	
地積			129.70	m ²

地番 (L)99-13				
NO	Xn	Yn	Xn・(Yn+1-Yn-1)	距離
K24	-110713.514	-2736.259	1687163.239846	17.258
K16	-110728.632	-2744.583	804997.154640	1.203
K15	-110729.213	-2743.529	-832351.494121	7.377
K21	-110732.771	-2737.066	-1570744.356635	16.010
K23	-110718.746	-2729.344	-89350.028022	8.671
合計			-285.484292	
合計面積			142.7421460	
地積			142.74	m ²

地番 (I)99-10				
NO	Xn	Yn	Xn・(Yn+1-Yn-1)	距離
K15	-110729.213	-2743.529	875868.074830	3.000
K14	-110731.842	-2744.976	-2586252.901752	28.314
K17	-110745.499	-2720.173	-2940846.725945	4.512
K18	-110741.340	-2718.421	15282.304920	2.000
K19	-110741.997	-2720.311	1144075.571007	9.636
K20	-110737.349	-2728.752	1855404.282495	9.491
K21	-110732.771	-2737.066	1636298.157067	7.377
合計			-171.237378	
合計面積			85.6186890	
地積			85.61	m ²

地番 (M)99-14				
NO	Xn	Yn	Xn・(Yn+1-Yn-1)	距離
HC.KS118	-110708.587	-2742.772	1577265.238989	18.480
K12	-110725.371	-2750.506	200523.646881	6.761
K16	-110728.632	-2744.583	-1577550.820104	17.258
K24	-110713.514	-2736.259	-200502.173854	8.166
合計			-264.108088	
合計面積			132.0540440	
地積			132.05	m ²

総合計面積	1397.6447845 m ²
-------	-----------------------------

測量年月日	令和8年 2月 27日
座標系	世界測地系 VII系

地番 (J)99-11				
NO	Xn	Yn	Xn・(Yn+1-Yn-1)	距離
K22	-110724.533	-2721.696	1474075.707829	14.630
K20	-110737.349	-2728.752	-153371.228365	9.636
K19	-110741.997	-2720.311	-1144075.571007	2.000
K18	-110741.340	-2718.421	-630118.224600	9.791
HC.9036	-110732.316	-2714.621	-330203.766312	3.156
HC.9037	-110729.267	-2715.439	783409.564025	7.846
合計			-283.518430	
合計面積			141.7592150	
地積			141.75	m ²

この測量図面は、世界測地系に基づく成果である。				
基準点の種類		座標系番号		
街区基準点		(VII)系		
点名	種別	標識の種類	X座標	Y座標
20C89	街区多角点	金属標	-110953.557	-2722.252
2A465	街区多角節点	金属鋲	-110904.378	-2785.134
3B964	補助点	金属鋲	-110728.052	-2711.407
3B969	補助点	金属鋲	-110818.351	-2610.180

地番 (K)99-12				
NO	Xn	Yn	Xn・(Yn+1-Yn-1)	距離
K23	-110718.746	-2729.344	1701747.126020	16.010
K21	-110732.771	-2737.066	-65553.800432	9.491
K20	-110737.349	-2728.752	-1702033.054130	14.630
K22	-110724.533	-2721.696	65548.923536	9.590
合計			-290.805006	
合計面積			145.4025030	
地積			145.40	m ²

作成者	岡崎市稲熊町字五丁目39番地 土地家屋調査士 池 渕 寛 太 (令和 8年 2月 27日作成)	縮尺	1/	申請人	シティーホーム株式会社 代表取締役 増田 直樹	縮尺	1/
-----	---	----	----	-----	----------------------------	----	----

イ 93-14 ハ 99-6
 □ 33

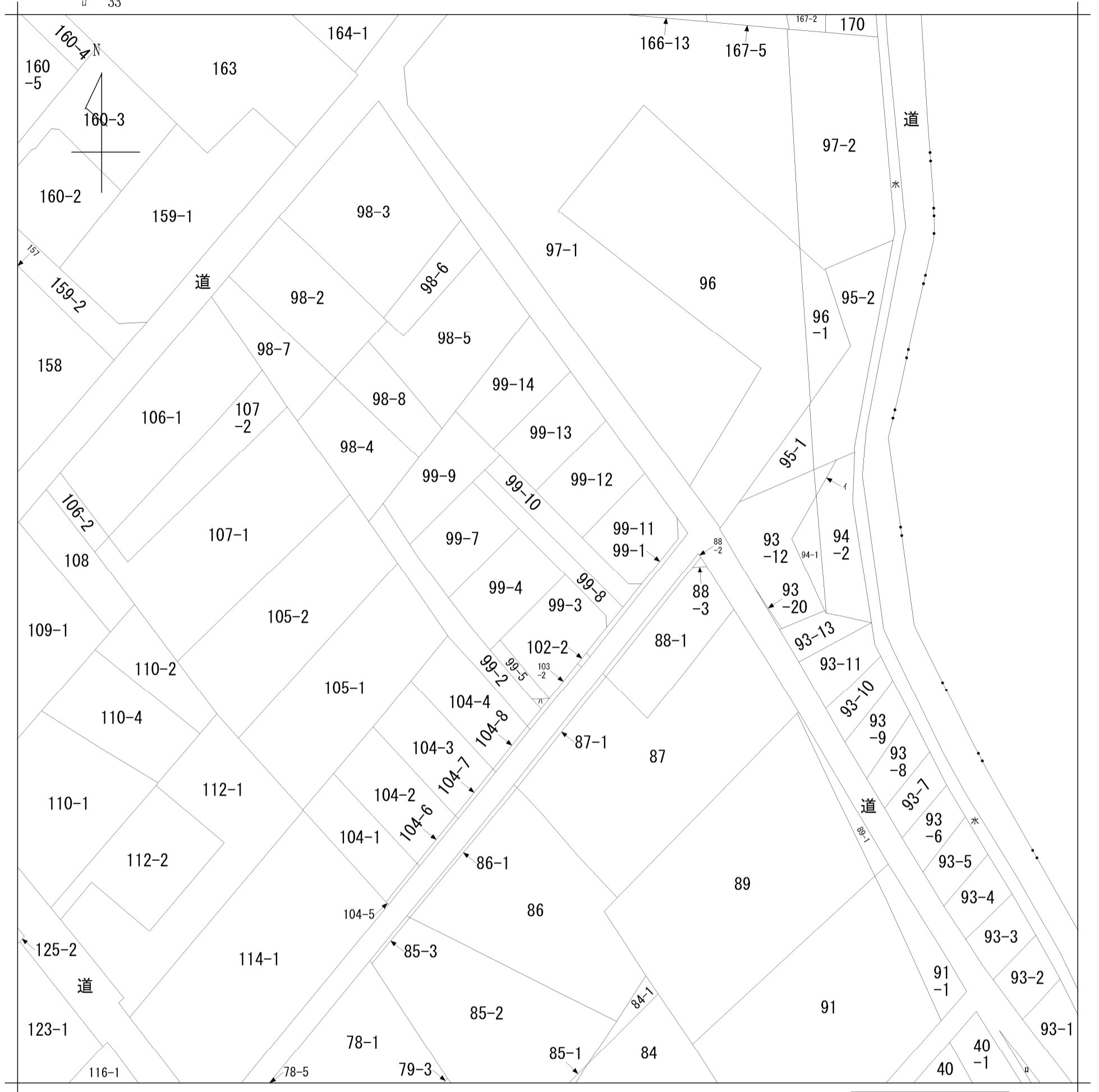

地番区域見出
 榑塚西町
 南山

請求部	所在	豊田市榑塚西町南山				地番	99番8		
出縮力尺	1/600	精度区	座標系番号又は記号	分類	地図に準ずる図面		種類	旧土地台帳附属地図	
作成年月日	備付年月日(原図)			補事項					