

下水排水施設構造図
1/50

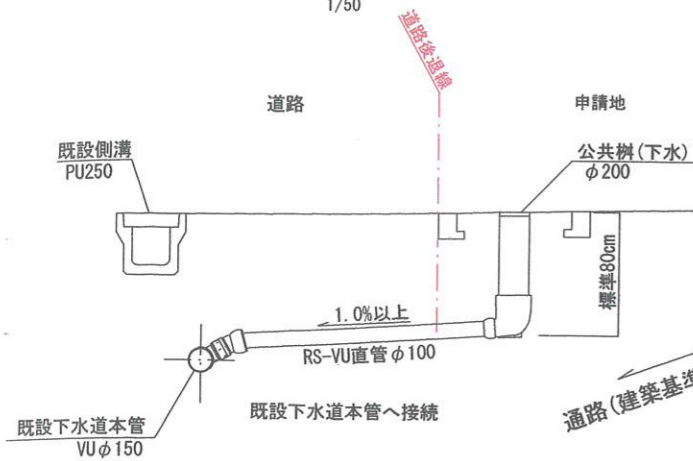

※狭あい協議済
(令和3年7月21日 3維管 第11-43号)

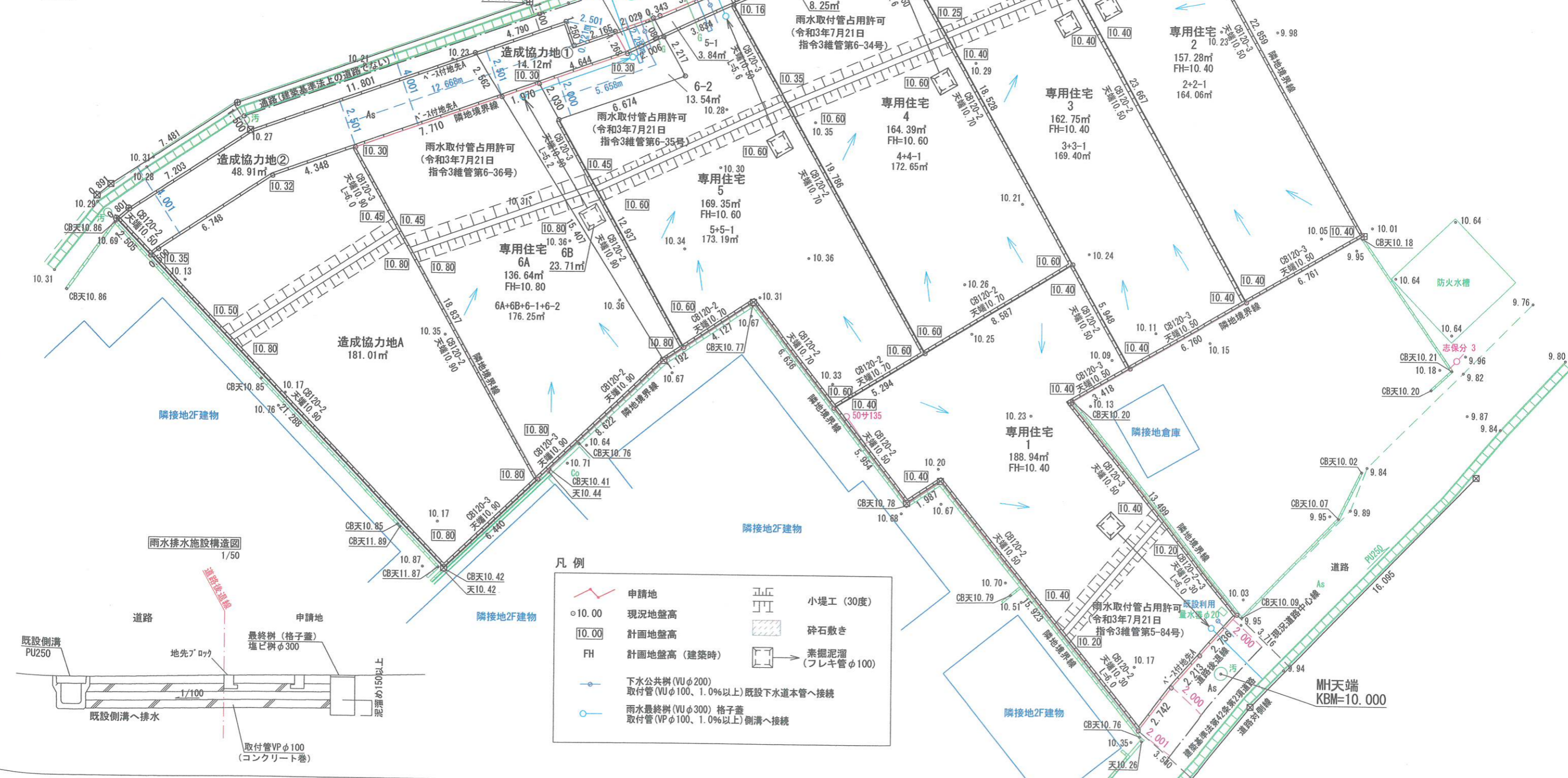

雨水排水施設構造図
1/50

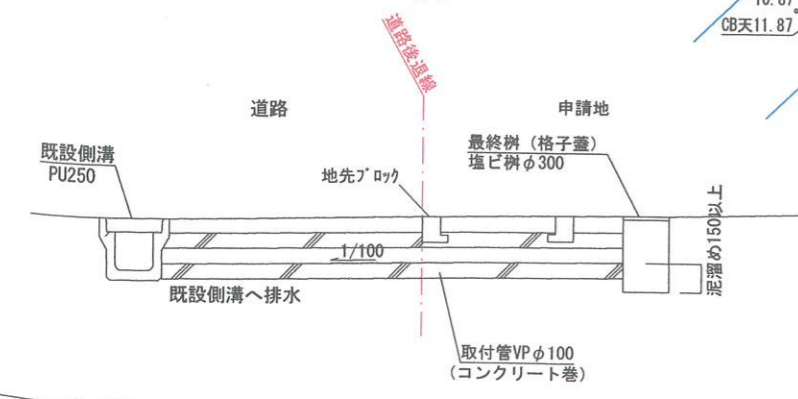

凡例

	申請地		小堤工 (30度)
	現況地盤高		砕石敷き
	計画地盤高		素掘り溜 (フレキ管φ100)
	計画地盤高 (建築時)		
	下水公共樹 (VU φ200) 取付管 (VU φ100、1.0%以上) 既設下水道本管へ接続		
	雨水最終樹 (VU φ300) 格子蓋 取付管 (VP φ100、1.0%以上) 側溝へ接続		

株式会社セントラルアーキ
岡崎市東明大寺町11番地2 TEL 0564-87-2727 FAX 0564-87-2728

二級建築士 愛知県 第30499号 本間秀樹

作成者	10申請地	図面番号
作成年月日	安城市尾崎町中屋敷9番外	01
令和 3年 7月 9日	造成工事	
図面名称	敷地現況図	縮尺
		1/200

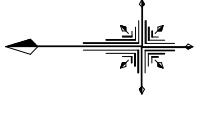

境界線の種類	境界線の種類
田	コンクリート杭
☒	プラスチック杭
☒	金属標
⊕	紙
⊖	印
○	計算点

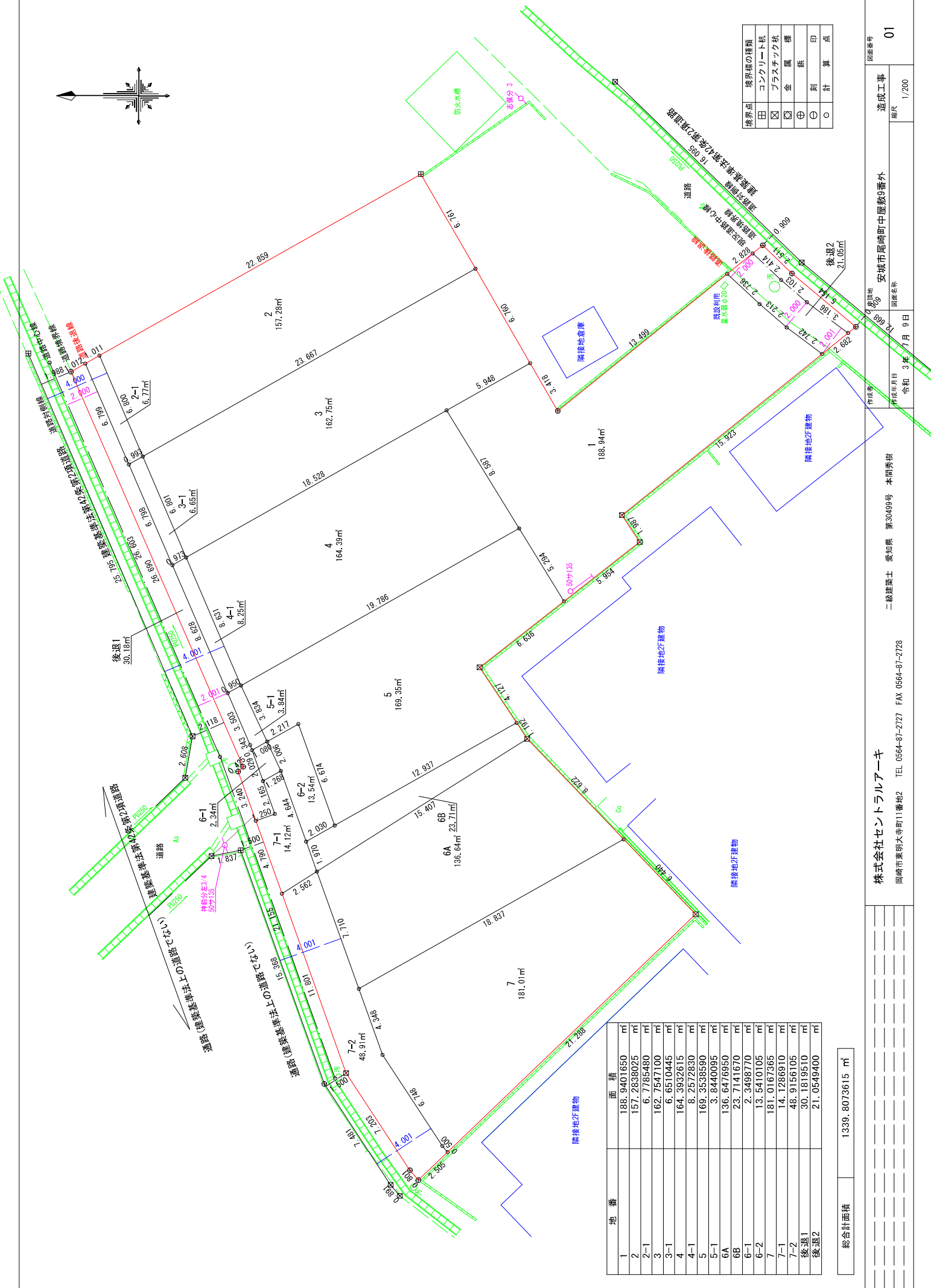

地番	面積
1	188.9401650 m ²
2	157.2838025 m ²
2-1	6.7785480 m ²
3	162.7547100 m ²
3-1	6.6510445 m ²
4	164.3932615 m ²
4-1	8.2572830 m ²
5	169.3538590 m ²
5-1	3.8440095 m ²
6A	136.6476950 m ²
6B	23.7141670 m ²
6-1	2.3498770 m ²
6-2	13.5410105 m ²
7	181.0167365 m ²
7-1	14.1286910 m ²
7-2	48.9156105 m ²
後退1	30.1819510 m ²
後退2	21.0549400 m ²

総合計面積 1339.8073615 m²

二級建築士 愛知県 第30489号 本間秀樹
 株式会社セントラルアーキ
 岡崎市東明大寺町11番地2 TEL 0564-87-2727 FAX 0564-87-2728
 作成等 作成年月日 令和 3年 9月 9日
 図面名称 安城市尾崎町中屋敷9番外
 造成工事 図面番号 01
 縮尺 1/200

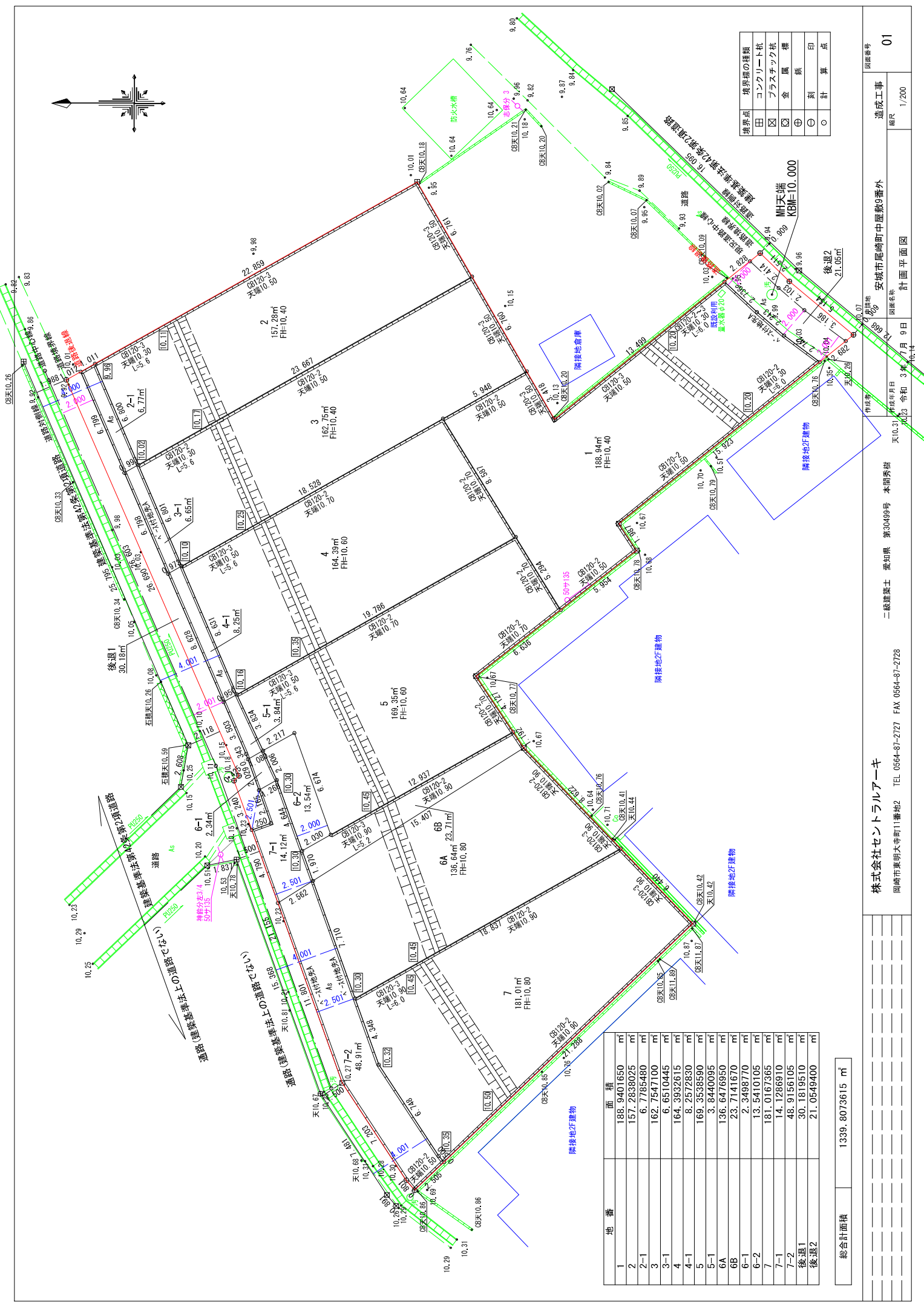
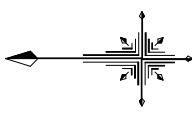

境界線の種類	境界線の種類
田	コンクリート杭
☒	プラスチック杭
☒	金属標
⊕	鉄
⊖	刺
○	計算点

地番	面積
1	188.9401650 m ²
2	157.2838025 m ²
2-1	6.7785480 m ²
3	162.7547100 m ²
3-1	6.6510445 m ²
4	164.3932615 m ²
4-1	8.2572830 m ²
5	169.3538590 m ²
5-1	3.6440095 m ²
6A	136.6476950 m ²
6B	23.711670 m ²
6-1	2.3498770 m ²
6-2	13.5410105 m ²
7	181.0167365 m ²
7-1	14.1266910 m ²
7-2	48.9156105 m ²
後退1	30.1819510 m ²
後退2	21.0549400 m ²

総計面積 1339.8073615 m²

二級建築士 愛知県 第30489号 本間秀樹
 株式会社セントラルアーキ
 岡崎市東明大寺町11番地2 TEL 0564-87-2727 FAX 0564-87-2728
 作成等 天(0.31) 作成年月日 天(0.31) 令和 3年 9月 9日
 図面名称 安城市尾崎町中屋敷9番外
 図面番号 01
 造成工事 1/200

表示年月日：2021/08/02

イ 21-1
 □ 48-8
 △ 68・69合併
 ≡ 9-15

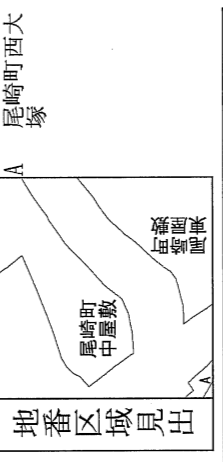

請求部分	所在	安城市尾崎町中屋敷		地番	9番2	種類	旧土地台帳附属地図
出力縮	1/600	精度分		地図に準ずる図面		分類	
作成年月日	明治21年5月	座標系 番号又は 記号		付年月日 (原図)	平成1年1月31日	補記事項	

地番	9-2ないし9-16	地積測量図
土地の所在	安城市尾崎町中屋敷	

全4葉のうち1

拡大図 1/100

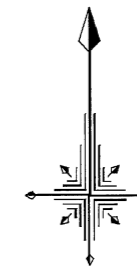
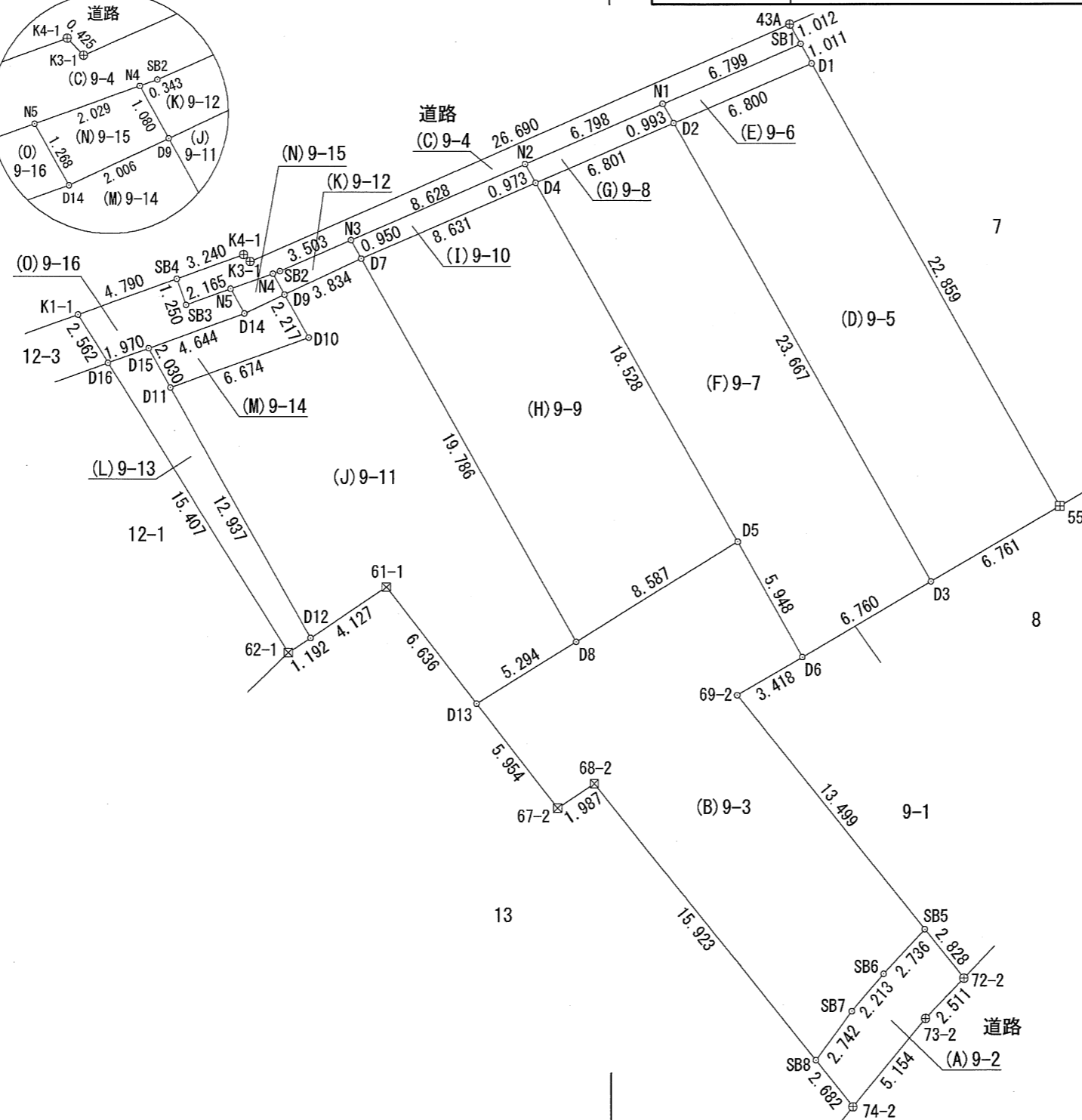
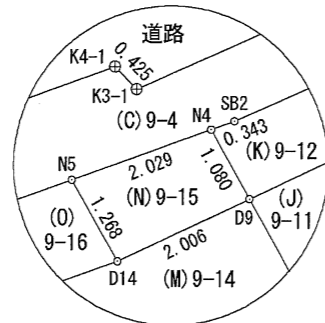

境界点	境界標の種類
田	コンクリート杭
☒	プラスチック杭
☒	金属標
⊕	鉄
⊖	刻印
○	計算点

単位：m

作成者	岡崎市東明大寺町11番地2 土地家屋調査士法人 セントラル 社員 本間秀樹 (令和3年7月16日作成)	縮尺	1 /	申請人	シティーホーム株式会社 代表取締役 増田直樹	縮尺	1 / 250
-----	--	----	-----	-----	---------------------------	----	---------

地番 9-2ないし9-16 地積測量図

土地の所在 安城市尾崎町中屋敷

全4葉のうち2

求積表

地番	(A)9-2			
NO	Xn	Yn	Xn・(Yn+1-Yn-1)	距離
SB5	79.870	156.819	-291.126150	2.736
SB6	77.870	154.951	-257.983310	2.213
SB7	76.193	153.506	-235.055405	2.742
SB8	73.995	151.866	3.181785	2.682
74-2	71.906	153.549	358.307598	5.154
73-2	75.866	156.849	382.895702	2.511
72-2	77.670	158.596	-2.330100	2.828
合計			-42.109880	
合計面積			21.0549400	
地積			21.05	m ²

地番	(B)9-3			
NO	Xn	Yn	Xn・(Yn+1-Yn-1)	距離
D5	97.262	148.370	-995.671094	8.587
D8	92.761	141.057	-1096.620542	5.294
D13	89.986	136.548	-75.408268	5.954
67-2	85.298	140.219	454.467744	1.987
68-2	86.395	141.876	1006.242565	15.923
SB8	73.995	151.866	860.561850	2.742
SB7	76.193	153.506	235.055405	2.213
SB6	77.870	154.951	257.983310	2.736
SB5	79.870	156.819	-528.419920	13.499
69-2	90.370	148.335	-499.294250	3.418
D6	92.082	151.294	3.222870	5.948
合計			-377.880330	
合計面積			188.9401650	
地積			188.94	m ²

地番	(C)9-4			
NO	Xn	Yn	Xn・(Yn+1-Yn-1)	距離
43A	120.526	150.768	-3009.052116	26.690
K3-1	109.864	126.300	-2720.562232	0.425
K4-1	110.170	126.005	-368.628820	3.240
SB4	109.077	122.954	-286.763433	1.250
SB3	107.900	123.376	265.541900	2.165
N5	108.630	125.415	429.088500	2.029
N4	109.314	127.326	244.207476	0.343
SB2	109.430	127.649	387.272770	3.503
N3	110.821	130.865	1234.102656	8.628
N2	114.246	138.785	1617.723360	6.798
N1	116.945	145.025	1459.590545	6.799
SB1	119.644	151.266	687.115492	1.012
合計			-60.363902	
合計面積			30.1819510	
地積			30.18	m ²

地番	(D)9-5			
NO	Xn	Yn	Xn・(Yn+1-Yn-1)	距離
D1	118.763	151.763	-2076.452292	6.800
D2	116.080	145.514	624.858640	23.667
D3	95.468	157.146	1669.162512	6.761
55	98.855	162.998	-532.136465	22.859
合計			-314.567605	
合計面積			157.2838025	
地積			157.28	m ²

地番	(E)9-6			
NO	Xn	Yn	Xn・(Yn+1-Yn-1)	距離
SB1	119.644	151.266	-806.161272	6.799
N1	116.945	145.025	-672.667640	0.993
D2	116.080	145.514	782.147040	6.800
D1	118.763	151.763	683.124776	1.011
合計			-13.557096	
合計面積			6.7785480	
地積			6.77	m ²

地番	(F)9-7			
NO	Xn	Yn	Xn・(Yn+1-Yn-1)	距離
D4	113.398	139.264	323.864688	18.528
D5	97.262	148.370	1170.061860	5.948
D6	92.082	151.294	808.111632	6.760
D3	95.468	157.146	-551.805040	23.667
D2	116.080	145.514	-2075.742560	6.801
合計			-325.509420	
合計面積			162.7547100	
地積			162.75	m ²

地番	(G)9-8			
NO	Xn	Yn	Xn・(Yn+1-Yn-1)	距離
N1	116.945	145.025	-786.922905	6.798
N2	114.246	138.785	-658.171206	0.973
D4	113.398	139.264	763.055142	6.801
D2	116.080	145.514	668.736880	0.993
合計			-13.302089	
合計面積			6.6510445	
地積			6.65	m ²

作成者	岡崎市東明大寺町11番地2 土地家屋調査士法人 セントラル 社員 本間 秀樹 (令和 3年 7月 16日作成)	縮尺	1 /	申請人	シティーホーム株式会社 代表取締役 増田 直樹	縮尺	1 /
-----	--	----	-----	-----	----------------------------	----	-----

地番 9-2ないし9-16 地積測量図

土地の所在 安城市尾崎町中屋敷

全4葉のうち3

地番 (H)9-9				
NO	Xn	Yn	Xn・(Yn+1-Yn-1)	距離
D7	109.993	131.332	197.217449	19.786
D8	92.761	141.057	1580.461918	8.587
D5	97.262	148.370	-174.390766	18.528
D4	113.398	139.264	-1932.075124	8.631
合計			-328.786523	
合計面積			164.3932615	
地積			164.39 m ²	

地番 (L)9-13				
NO	Xn	Yn	Xn・(Yn+1-Yn-1)	距離
D16	105.295	119.811	670.097380	15.407
62-1	92.263	128.030	849.834493	1.192
D12	92.924	129.022	-498.630184	12.937
D11	104.191	122.664	-766.428996	2.030
D15	105.959	121.666	-302.301027	1.970
合計			-47.428334	
合計面積			23.7141670	
地積			23.71 m ²	

地番 (I)9-10				
NO	Xn	Yn	Xn・(Yn+1-Yn-1)	距離
N2	114.246	138.785	-959.552154	8.628
N3	110.821	130.865	-825.948913	0.950
D7	109.993	131.332	923.831207	8.631
D4	113.398	139.264	845.155294	0.973
合計			-16.514566	
合計面積			8.2572830	
地積			8.25 m ²	

地番 (M)9-14				
NO	Xn	Yn	Xn・(Yn+1-Yn-1)	距離
D9	108.373	127.857	-315.257057	2.006
D14	107.525	126.038	-665.687275	4.644
D15	105.959	121.666	-357.505666	2.030
D11	104.191	122.664	758.614671	6.674
D10	106.442	128.947	552.753306	2.217
合計			-27.082021	
合計面積			13.5410105	
地積			13.54 m ²	

地番 (J)9-11				
NO	Xn	Yn	Xn・(Yn+1-Yn-1)	距離
D7	109.993	131.332	-1451.907600	3.834
D9	108.373	127.857	-258.469605	2.217
D10	106.442	128.947	-552.753306	6.674
D11	104.191	122.664	7.814325	12.937
D12	92.924	129.022	910.004732	4.127
61-1	95.212	132.457	716.565512	6.636
D13	89.986	136.548	773.879600	5.294
D8	92.761	141.057	-483.841376	19.786
合計			-338.707718	
合計面積			169.3538590	
地積			169.35 m ²	

地番 (N)9-15				
NO	Xn	Yn	Xn・(Yn+1-Yn-1)	距離
N5	108.630	125.415	-139.915440	1.268
D14	107.525	126.038	262.576050	2.006
D9	108.373	127.857	139.584424	1.080
N4	109.314	127.326	-266.944788	2.029
合計			-4.699754	
合計面積			2.3498770	
地積			2.34 m ²	

地番 (K)9-12				
NO	Xn	Yn	Xn・(Yn+1-Yn-1)	距離
N3	110.821	130.865	-408.153743	3.503
SB2	109.430	127.649	-387.272770	0.343
N4	109.314	127.326	22.737312	1.080
D9	108.373	127.857	434.142238	3.834
D7	109.993	131.332	330.858944	0.950
合計			-7.688019	
合計面積			3.8440095	
地積			3.84 m ²	

地番 (O)9-16				
NO	Xn	Yn	Xn・(Yn+1-Yn-1)	距離
K1-1	107.462	118.444	-337.753066	2.562
D16	105.295	119.811	339.260490	1.970
D15	105.959	121.666	659.806693	4.644
D14	107.525	126.038	403.111225	1.268
N5	108.630	125.415	-289.173060	2.165
SB3	107.900	123.376	-265.541900	1.250
SB4	109.077	122.954	-537.967764	4.790
合計			-28.257382	
合計面積			14.1286910	
地積			14.12 m ²	

総合計面積 973.2273195 m²

作成者	岡崎市東明大寺町1番地2 土地家屋調査士法人 セントラル 社員 本間 秀樹 (令和 3年 7月 16日作成)	縮尺	1/	申請人	シティーホーム株式会社 代表取締役 増田 直樹	縮尺	1/
-----	---	----	----	-----	----------------------------	----	----

地番	9-2ないし9-16	地積測量図
土地の所在	安城市尾崎町中屋敷	

全4葉のうち4

測量年月日	令和3年7月16日
座標系	任意座標系

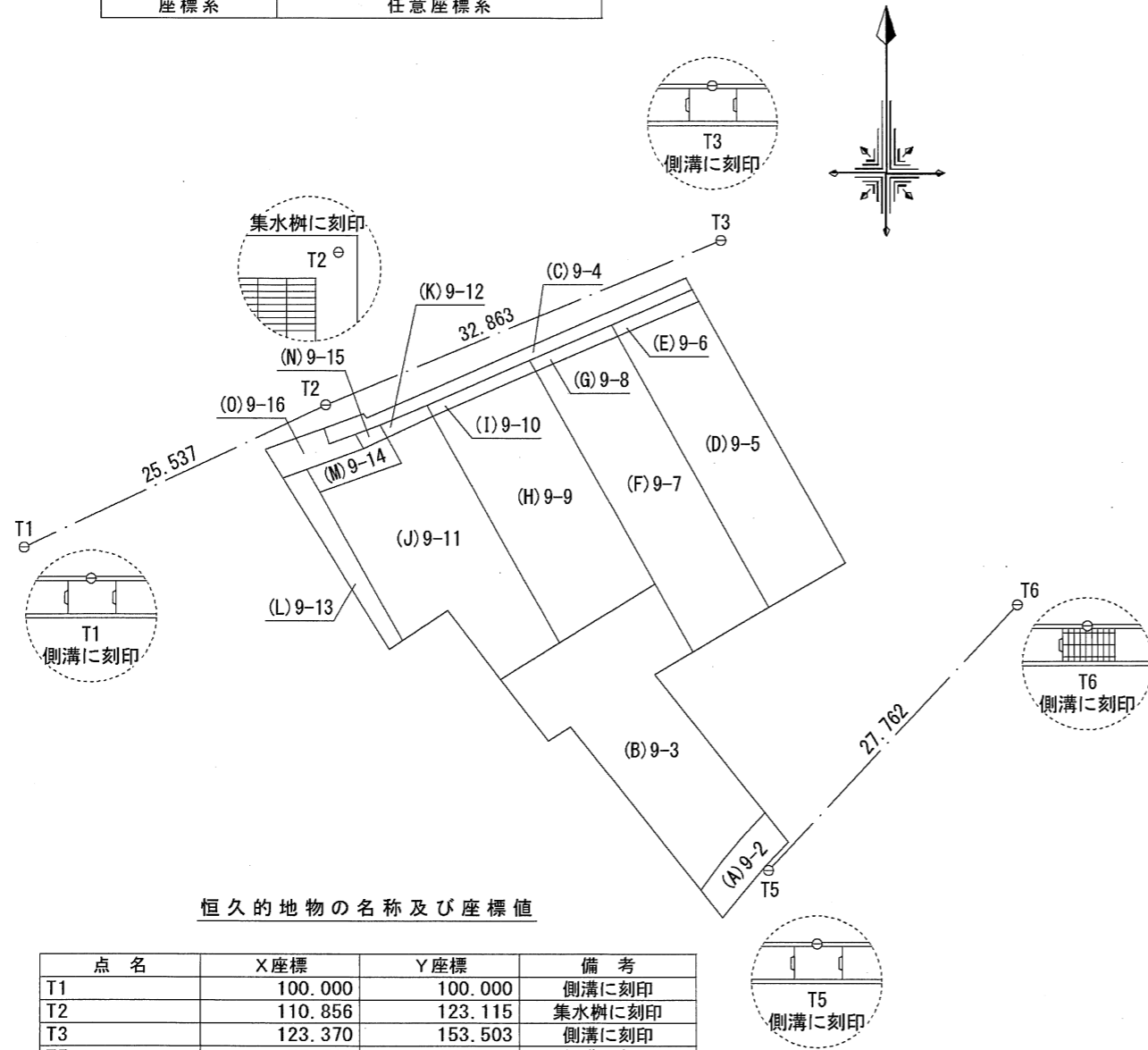

恒久的地物の名称及び座標値

点名	X座標	Y座標	備考
T1	100.000	100.000	側溝に刻印
T2	110.856	123.115	集水樹に刻印
T3	123.370	153.503	側溝に刻印
T5	75.517	157.079	側溝に刻印
T6	95.656	176.188	側溝に刻印

作成者	岡崎市東明大寺町11番地2 土地家屋調査士法人 セントラル 社員 本間秀樹 (令和3年7月16日作成)	縮尺	1 /	申請人	シティーホーム株式会社 代表取締役 増田直樹	縮尺	1 /
-----	--	----	-----	-----	---------------------------	----	-----

地番	12-1ないし12-3	地積測量図
土地の所在	安城市尾崎町中屋敷	

求積表

地番 (A) 12-1				
NO	Xn	Yn	Xn · (Yn+1 - Yn-1)	距離
D16	105.295	119.811	-1629.756010	7.710
D17	102.695	112.552	205.390000	18.837
D21	86.290	121.811	1335.596620	8.622
62-1	92.263	128.030	-184.526000	15.407
合計			-273.295390	
合計面積			136.6476950	
地積			136.64	m ²

地番 (B) 12-2				
NO	Xn	Yn	Xn · (Yn+1 - Yn-1)	距離
D17	102.695	112.552	-1371.286335	4.348
D18	101.229	108.458	-985.464315	6.748
D19	97.524	102.817	-587.289528	0.500
D20	97.200	102.436	1394.625600	21.288
23	81.829	117.165	1585.436875	6.440
D21	86.290	121.811	-398.055770	18.837
合計			-362.033473	
合計面積			181.0167365	
地積			181.01	m ²

地番 (C) 12-3				
NO	Xn	Yn	Xn · (Yn+1 - Yn-1)	距離
13-1	99.009	100.703	111.187107	2.505
D20	97.200	102.436	205.480800	0.500
D19	97.524	102.817	587.289528	6.748
D18	101.229	108.458	985.464315	4.348
D17	102.695	112.552	1165.896335	7.710
D16	105.295	119.811	620.398140	2.562
K1-1	107.462	118.444	-1340.803374	11.801
9-1	103.483	107.334	-1772.767273	7.203
K5	99.529	101.313	-659.976799	0.801
合計			-97.831221	
合計面積			48.9156105	
地積			48.91	m ²

総合計面積	366.5800420 m ²
-------	----------------------------

測量年月日	令和3年 7月16日
座標系	任意座標系

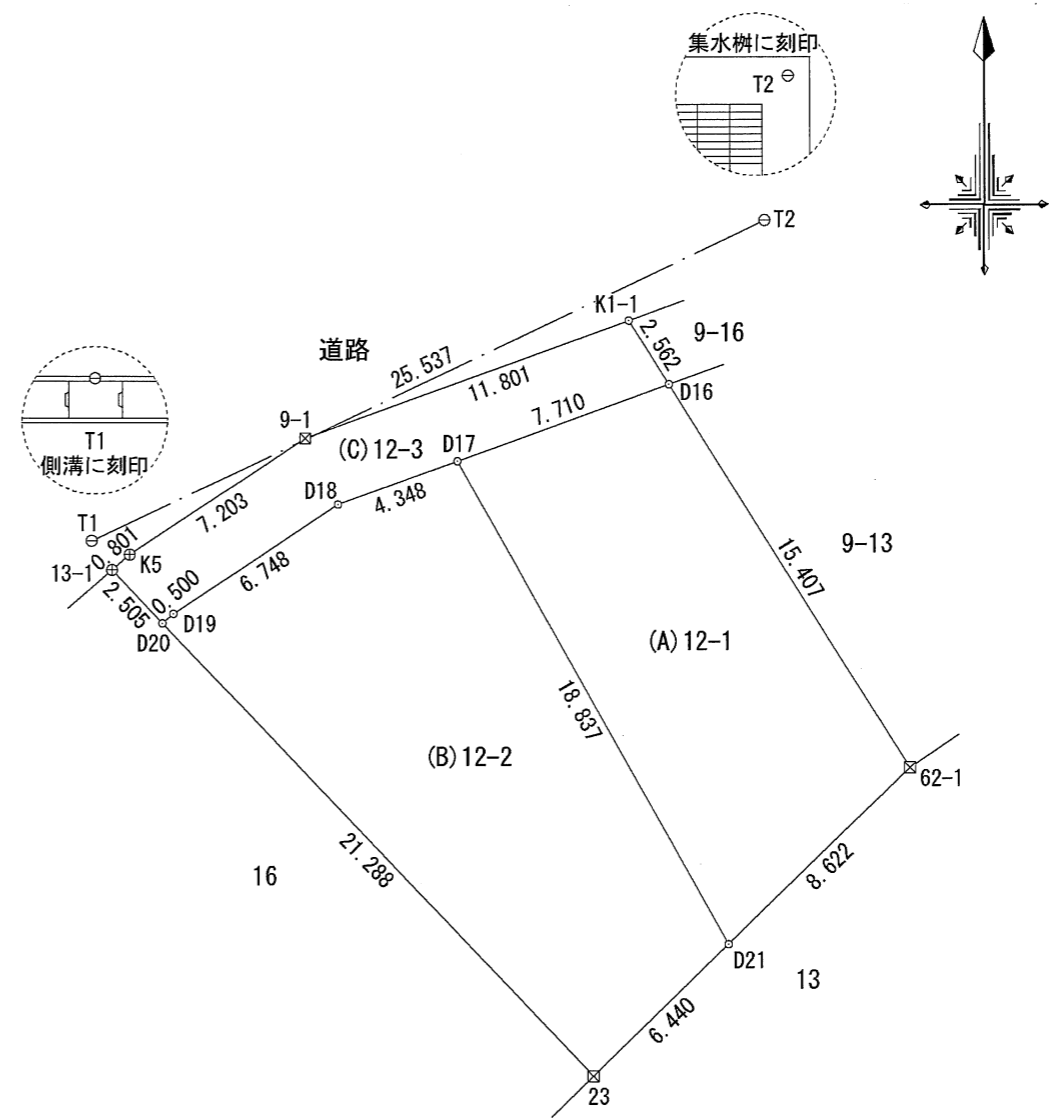

単位：m

恒久的地物の名称及び座標値

点名	X座標	Y座標	備考
T1	100.000	100.000	側溝に刻印
T2	110.856	123.115	集水樹に刻印

境界点	境界標の種類
田	コンクリート杭
区	プラスチック杭
区	金属標
+	鉄
⊖	刻印
○	計算点

作成者	岡崎市東明大寺町1番地2	縮尺	1 /	申請人	シティーホーム株式会社	縮尺	1 /
	土地家屋調査士法人 セントラル 社員 本間 秀樹 (令和 3年 7月 16日作成)				代表取締役 増田 直樹		